



PERÚ

Ministerio
de Educación

PMESUT

PROGRAMA PARA LA MEJORA DE LA CALIDAD Y
PERTINENCIA DE LOS SERVICIOS DE EDUCACIÓN SUPERIOR
UNIVERSITARIA Y TECNOLÓGICA A NIVEL NACIONAL

Reunión de comité de Fondos concursables

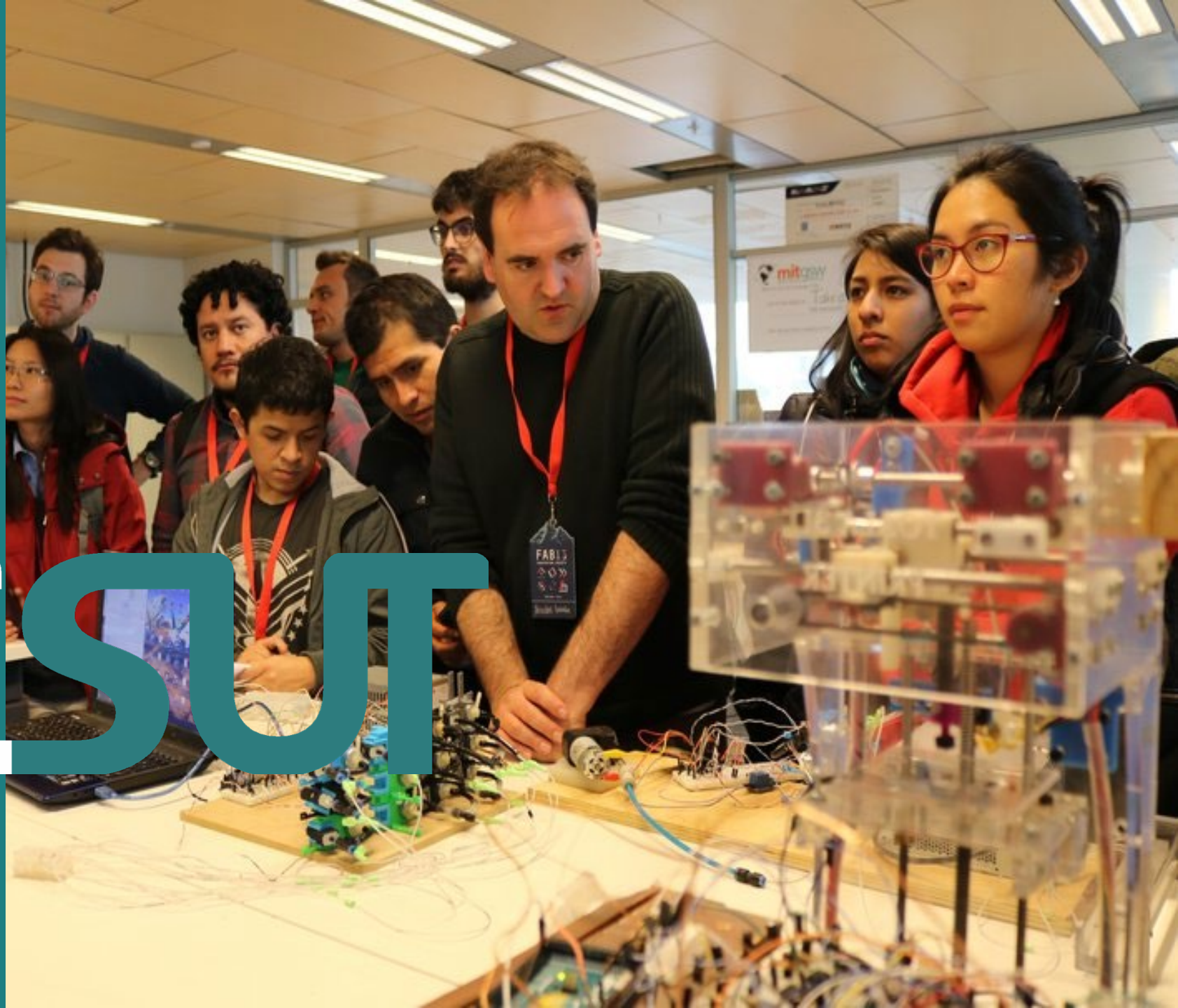



Fortalecimiento de la gestión institucional de las instituciones educativas superiores públicas. (Fondos Concursables)

I Encuentro virtual con Universidades Públicas 2023

Fondo concursable N° 03 y 20

Los Fondos Concurables del componente 2

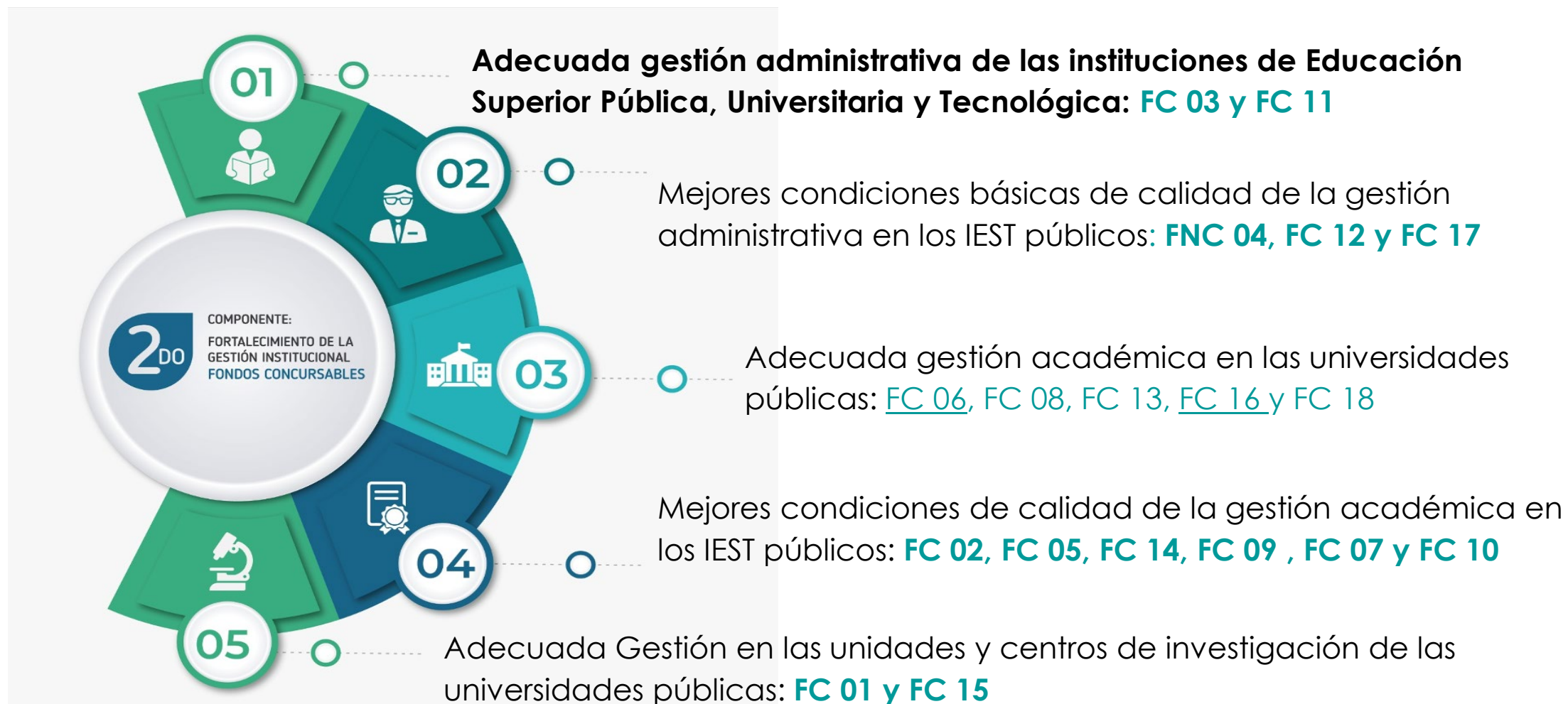

PIP: Mejoramiento de la gestión de los servicios de Educación Superior Universitaria y Tecnológica a nivel Nacional

Adecuada gestión administrativa en las universidades públicas

Componente

Programa de mejora de la gestión de los sistemas administrativos y de información de las universidades

Instrumento

Implementación de aplicativos o software para manejo de sistemas administrativos

Actividad



CRIS

Sistemas de Información SIGAU y CRIS

¿Qué es el SIGAU?: SISTEMA DE GESTIÓN ACADÉMICA Y ADMINISTRATIVA UNIVERSITARIA

Sistema de información que permite **gestionar los procesos académicos y administrativos** de una universidad.
Es un sistema Web

Sistema compuesto por 11 módulos que forman parte de los procesos académicos y administrativos de la Universidad

Los módulos principales son admisión, matrícula, carga académica, trámite documentario, bienestar y egresados

Sistema modular que permite incorporar otros módulos según el modelo de negocio

Entorno Web y almacenamiento en la nube o servidores locales

Se adquirió el código fuente para seguir la implementación en otras Instituciones

MÓDULOS DEL SIGAU:

01	SISTEMA DE ADMISIÓN	<ul style="list-style-type: none"> Permite gestionar acciones de admisión a las diferentes carreras profesionales de cada universidad, gestionando vacantes, cronogramas, modalidades, inscripciones y resultados.
02	SISTEMA DE INTRANET UNIVERSITARIO	<ul style="list-style-type: none"> Es una web para gestión y acciones internas entre los usuarios de la universidad. Se pueden visualizar algunas acciones de los otros módulos como: publicación de encuestas, becas, publicaciones, entre otros.
03	SISTEMA DE GESTIÓN DOCENTE	<ul style="list-style-type: none"> Brinda opciones de Intranet, ingreso de notas, escalafón, asistencia, sílabos, evaluaciones y biblioteca.
04	SISTEMA DE MATRÍCULA	<ul style="list-style-type: none"> Permite gestionar el proceso de matrícula desde la programación, pago hasta obtener la ficha por estudiante.
05	SISTEMA DE ESCALAFÓN DOCENTE	<ul style="list-style-type: none"> Permite sistematizar el CV del docente y todas las acciones de desarrollo profesional, así como títulos certificaciones, publicaciones y premios, para la gestión del escalafón del maestro.

06	SISTEMA DE BIENESTAR UNIVERSITARIO	<ul style="list-style-type: none"> • Permite gestionar el módulo de bienestar que puede ser: tipos de becas, seguros, examen médicos, historiales socioeconómicos entre otros
07	SISTEMA DE TUTORÍA UNIVERSITARIA	<ul style="list-style-type: none"> • Permite gestionar la acción de tutoría, asignación de tutores, control y seguimiento.
08	SISTEMA DE GRADOS Y TÍTULOS	<ul style="list-style-type: none"> • Permite gestionar el proceso de titulación, grados y acciones
09	BOLSA DE TRABAJO Y SEGUIMIENTO AL EGRESADO	<ul style="list-style-type: none"> • Permite registrar las certificaciones, cursos brindados por la facultad, cursos de extensión universitaria, grado de egresado y títulos universitarios. En todas las instancias correspondientes
10	SISTEMA DE TESORERÍA	<ul style="list-style-type: none"> • Permite gestionar los aspectos financieros y de caja de la universidad. Obtener historial de deudas, conceptos de pago y gestionar pagos en los bancos.
11	SISTEMA DE TRÁMITE DOCUMENTARIO	<ul style="list-style-type: none"> • De acuerdo con los módulos se pueden gestionar y vincular procedimientos de servicios y trámites con el módulo de tesorería y gestión académica.

Beneficios de un Sistema de Información Integrado

<p>AS IS Sin SIGAU</p>	<p>TO BE Con SIGAU</p>
<ul style="list-style-type: none"> ● Las universidades utilizan sistemas de información desfasados. ● Existe redundancia y duplicidad de datos ● Bases de datos no normalizadas ● Procesos de migración defectuosos ● Sistemas de información no integrados (Islas) ● Infraestructura de Red deficiente 	<ul style="list-style-type: none"> ● Automatización y mejora de los procesos de gestión académica. ● Integración y comunicación entre otros sistemas de Información ● Generación de reportes para la toma de decisiones ● Conciliación académica y financiera en tiempo real (validación de pagos)

Línea de tiempo de universidades beneficiarias en el FC N°03

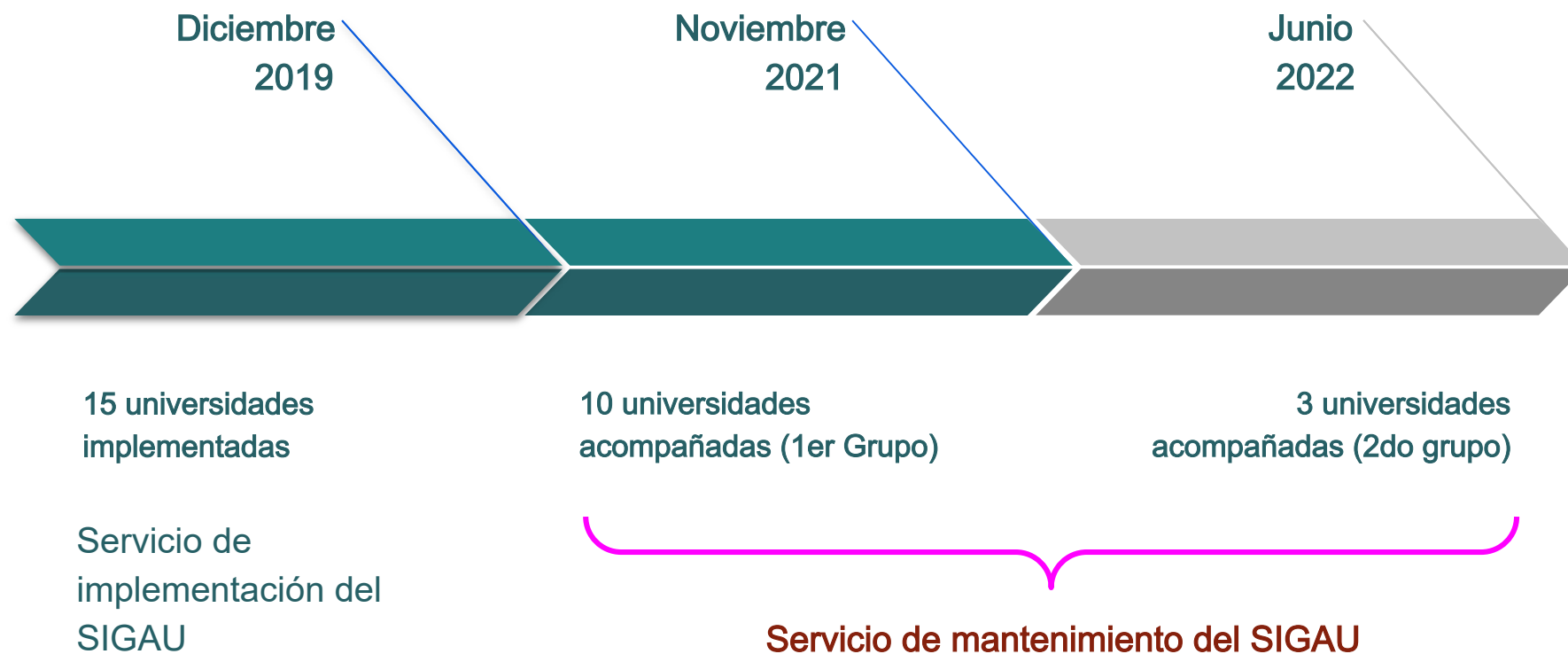

Resultados obtenidos

**FC03: IMPLEMENTACIÓN DEL SISTEMA INTEGRADO DE
GESTIÓN ACADÉMICA UNIVERSITARIA**

Estado de implementación

Universidad	Admisión	Intranet	Gestión Docente	Matrícula	Escalafón	Bienestar Universitario	Tutoría	Grados y títulos	Seguimiento al Egresado	Tesorería	Trámite Documentario	Porcentaje de Implementación
GRUPO 1 Y 2												
UNAH												100%
UNIFSLB												73%
UNAAA												100%
UNAB												100%
UNF												100%
UNISCJSA												100%
UNAJMA												100%
UNT												100%
UNJ												
GRUPO 3												
UNSM											Marzo	91%
UNAP	Marzo					Marzo		Marzo	Marzo		Marzo	55%
UNAMBA	Marzo	Marzo	Marzo	Marzo	Marzo	Marzo	Marzo	Marzo	Marzo	Marzo	Marzo	0%



CANTIDAD DE ALUMNOS MATRICULADOS POR UNIVERSIDAD PERIODO 2022-2

ID	UNIVERSIDAD	NÚMERO DE MATRICULADOS
GRUPO 1 Y GRUPO 2		
1	Universidad Nacional de Huancá	770
2	Universidad Nacional Intercultural Fabiola Salazar Leguía de Bagua	623
3	Universidad Nacional Autónoma de Alto Amazonas	794
4	Universidad Nacional de Barranca	1,393
5	Universidad Nacional de Jaén	-
6	Universidad Nacional de Tumbes	357
7	Universidad Nacional José María Arguedas	2,097
8	Universidad Nacional de Frontera	529
9	Universidad Nacional Intercultural de la Selva Central Juan Santos Atahualpa	1,111
Total G1 y G2		7,674
GRUPO 3		
10	Universidad Nacional San Martín	5,871
11	Universidad Nacional de la Amazonía Peruana	2,015
12	Universidad Nacional Micaela Bastidas de Apurímac	-
Total G3		7,886
TOTAL GENERAL		15,560



*Existe una pequeña variación de datos debido a que las matriculas se encuentran en proceso.

**Fondo concursable N° 20:
Implementación de un
Sistema de Gestión de la
Información para la
Investigación Mediante una
Plataforma Informática CRIS.**



¿Por qué y para qué?

Diagnóstico

- **Ausencia de plataformas o mecanismos** que faciliten a equipos de proyectos investigación, acceder y conocer información en cuanto a avances en ámbitos de sus actividades
- **Limitada sistematización, difusión y compartir del conocimiento** de las investigaciones que producen las universidades lo que opaca su desarrollo.
- **Ausencia de promoción de los perfiles** de los investigadores asociados
- **Ausencia de registros de proyectos** como publicaciones, patentes, entre otros, lo cual no permite visualizar los indicadores de producción científica y tecnológica.

¿Qué necesitamos implementar?

Sistema CRIS ¿Qué es?

- CRIS es abreviatura de Current Research Information System, se refiere a una herramienta web cuya funcionalidad consiste en **integrar y relacionar fuentes de información relacionadas con la investigación** en una única plataforma con la idea de dar a conocer hacia fuera y hacia dentro de la organización las capacidades, colaboraciones, resultados, experticia relacionados con el proceso de investigación.

Hitos de la convocatoria

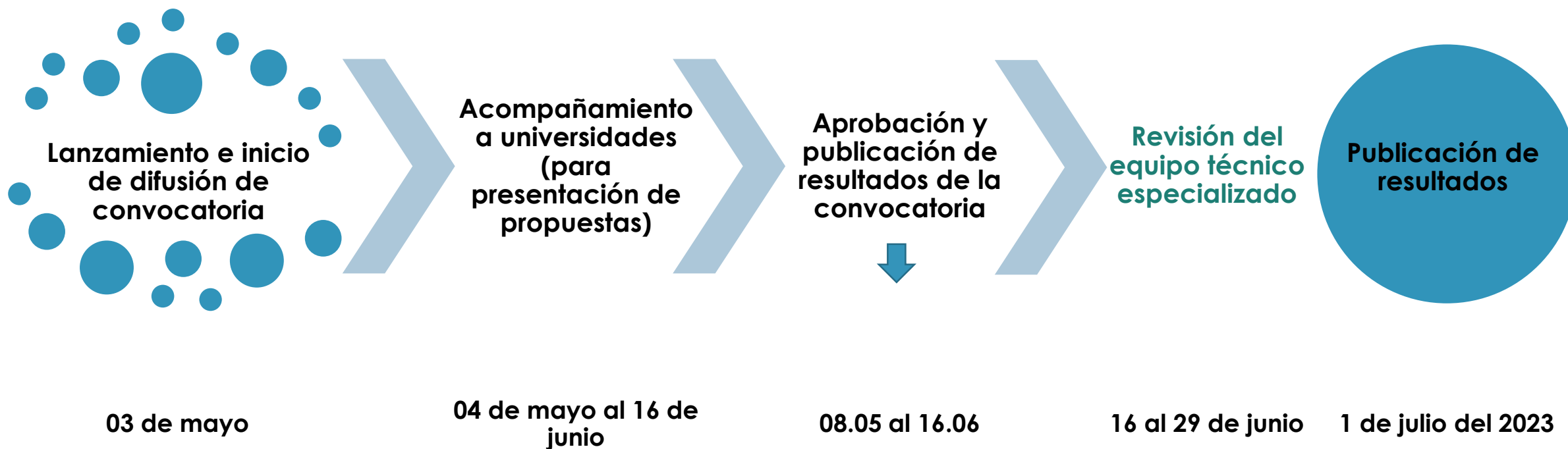

Cronograma

Actividades	Fecha de inicio	Fecha de término
Publicación de bases en página web	03 de mayo de 2023	03 de mayo de 2023
Acompañamiento a universidades (para presentación de propuestas)	04 de mayo de 2023	16 de junio de 2023
Aprobación y publicación de resultados de la convocatoria	08 de mayo de 202	16 de junio de 2023
Revisión del Equipo Técnico Especializado	16 de junio de 2023	29 de junio de 2023
Aprobación Comité Ejecutivo del Fondo Concursable	30 de junio de 2023	30 de junio de 2023
Publicación de resultados	01 de julio de 2023	01 de julio de 2023
Preparación y firma de convenio con universidades	02 de julio de 202	07 de agosto de 2023



PERÚ

Ministerio
de Educación

Viceministerio
de Gestión Pedagógica

Muchas Gracias

